



Políticas Públicas en Honduras para el Desarrollo Territorial y las Ciudades Intermedias

Laura Suazo
Secretaria de Estado
en Agricultura y Ganadería de Honduras

XII Encuentro Internacional de Ciudades Intermedias *Propuestas para la Reactivación Económica y Social: Identificando Experiencias de Desarrollo, Innovativas, Sostenibles y Solidarias*
Ciudades Intermedias - Casos de Iberoamérica -



Contenido



1. Ubicación de Honduras
2. Contexto de País
3. Política Integral
4. Política de Estado para el Sector Agroalimentario y Desarrollo Rural
5. Puntos Finales

1. Ubicación de Honduras



Migración hacia:

EUA: 82%

México: 7%

España: 2%

Fuente: Datos Macro,
2019

“La situación económica del país, la falta de oportunidades y empleo, la reunificación familiar, la violencia, efectos de cambio climático y la inseguridad alimentaria, son algunas de las razones que suscitan la migración” Fuente: www.swissinfo.ch

2. Contexto de País



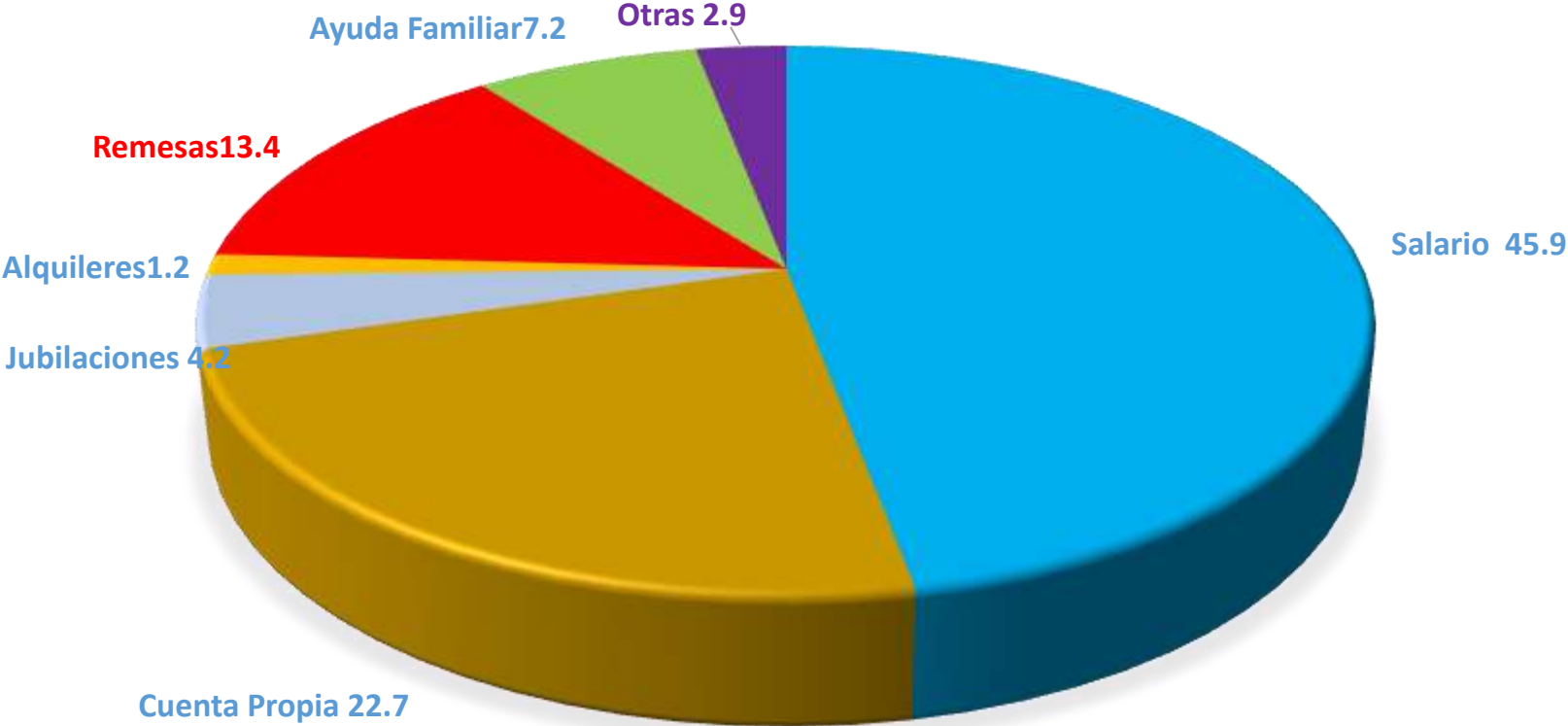

Fuente de Ingreso de los Hogares:

La migración hacia las ciudades intermedias y hacia Estados Unidos, México y España sigue siendo la ruta de los migrantes activos y potenciales en Honduras

Los municipios y las ciudades siguen sin prepararse para enfrentar el crecimiento poblacional al que son sometidas diariamente, tampoco existen políticas públicas que se enfoquen en temas de ciudades intermedias ni en temas de agricultura con enfoque en desarrollo sostenible y bio economía.

3. Política Integral



El mayor reto que enfrentamos los hondureños es la **pobreza** y para vencerla se requiere de políticas de Estado que desde un **enfoque integral** aseguren **activación económica** y donde el **Ser Humano** esté al centro. No es dar dinero, es enseñar a trabajar ese dinero.

13% PIB(agricultura)

- 35% Exportaciones
- 35% Empleos

1.2% población en malnutrición

(+)Efecto Políticas Públicas:

- Producción
- Precios
- Ingresos de los productores
- Entorno Favorable para crecer

10.8% Apoyo Ingresos de Agricultores

- Protección al precio de mercado

10 y 25% Infraestructura Hídrica, Investigación e Innovación

(-) Precio al Consumidor Final

Fuente: Christian Delargen et al., 2019

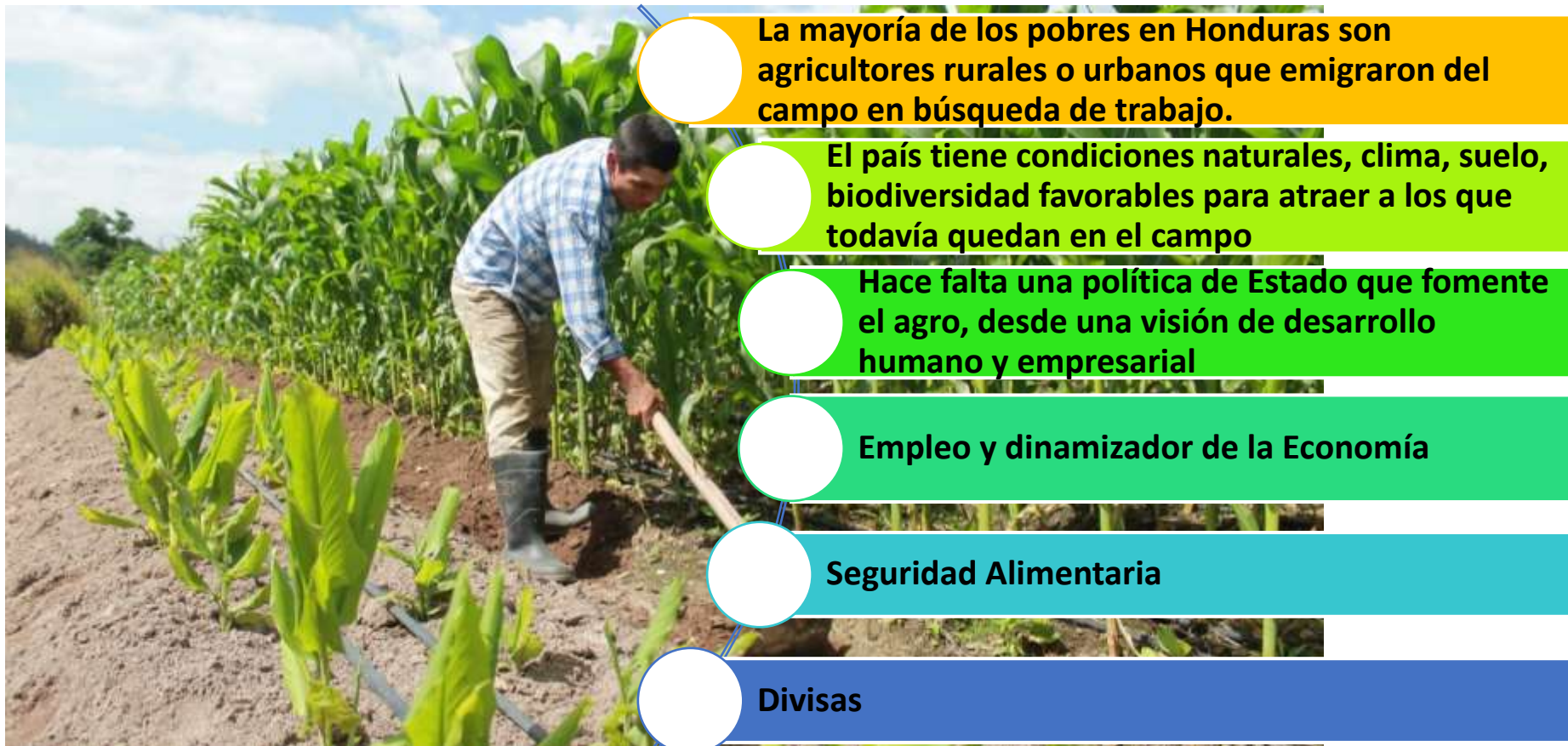

La mayoría de los pobres en Honduras son agricultores rurales o urbanos que emigraron del campo en búsqueda de trabajo.

El país tiene condiciones naturales, clima, suelo, biodiversidad favorables para atraer a los que todavía quedan en el campo

Hace falta una política de Estado que fomente el agro, desde una visión de desarrollo humano y empresarial

Empleo y dinamizador de la Economía

Seguridad Alimentaria

Divisas

Creemos que atender el Sector Agroalimentario puede ayudar a reducir la pobreza en Honduras

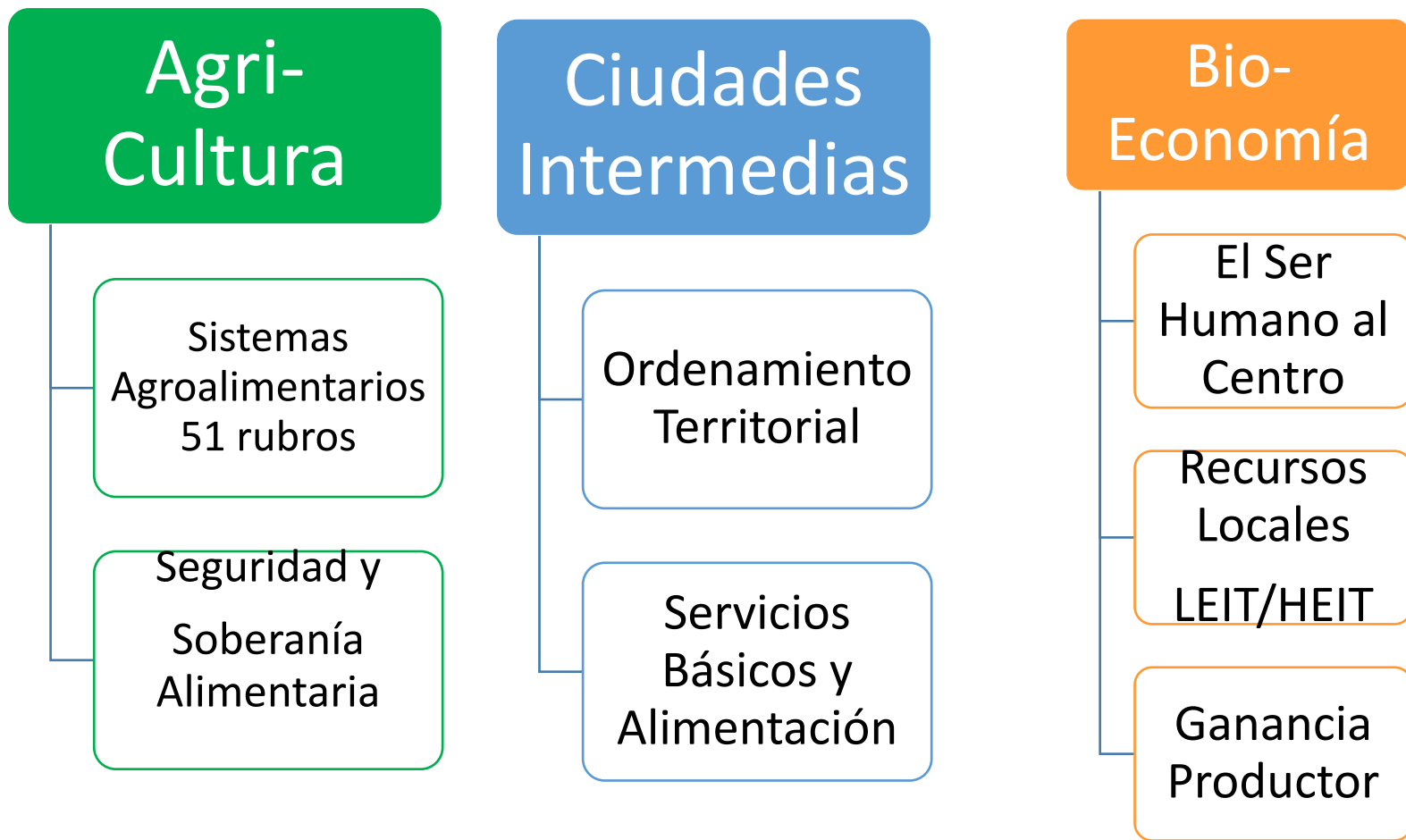

3. Política Integral



¿Qué necesitan los agricultores, mujeres y jóvenes rurales en Honduras para salir de la pobreza y volverse agro empresarios?

4. Política de Estado para el Sector Agroalimentario y Desarrollo Rural

Avance en el Proceso de Formulación De la Política del Sector Agroalimentario y Desarrollo Rural de Honduras 2022-2042



Representantes de 51 Cadenas Agropecuarias

4. Proceso de formulación de la PESADR

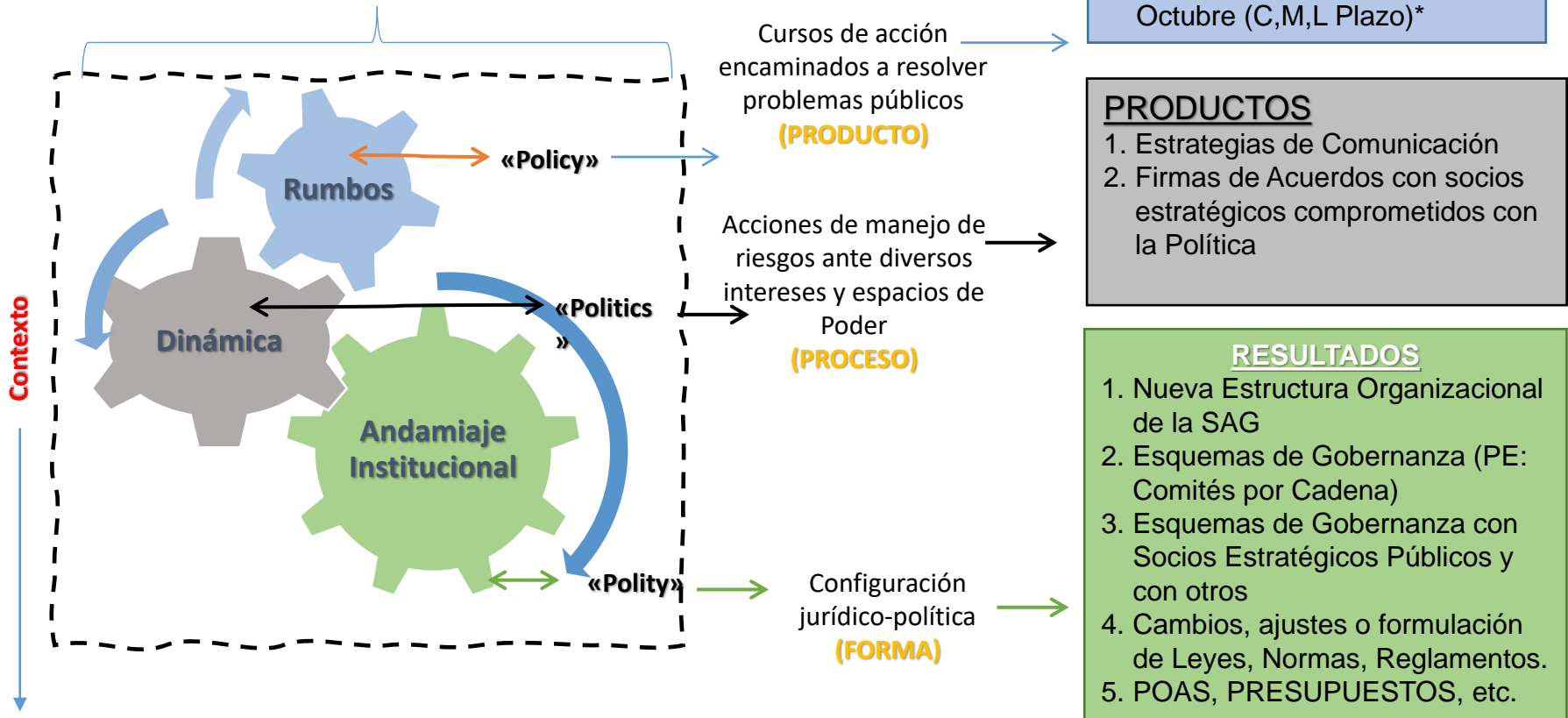

4. Proceso de formulación de la PESADR

1. **La formulación de la PP es basada en la escucha y el diálogo abierto entre actores del sector, participación activa y democrática (VER DIAPOSITIVA 6)**
 - 51 cadenas/rubros/clústeres consultadas con participación activa en propuestas
 - Dialogo abierto y constante con socios estratégicos públicos, privados, academia, cooperación
 - Dialogo abierto y constante con organizaciones sociales, gremiales, indígenas, afrohondureñas, pueblos originarios

2. **La formulación de la Política es basada en ciencia y conciencia social-económica-ambiental, por una mayor productividad, diversificación y valor agregado para la Seguridad Alimentaria y el fomento de las Exportaciones**
 - Diagnóstico que justifique el Contexto. Insumos mínimos (Encuesta Agrícola, Documento Unidad de Planificación SAG, otros). Considera avances de Censo y necesidad de construir un Sistema de Información y un sistema de seguimiento y monitoreo de la Política)
 - Revisar la articulación de otras iniciativas de Políticas específicas con incidencia en el sector (PE: Política de Inocuidad, SA, otras?)
 - Definición de principios y Ontología de la Política: Algunos conceptos que salen de documentos Oficiales: Reactivación económica y generación de empleo desde el Agro para un Desarrollo humano sostenible y sustentable. Para esto es la propuesta del Think Tank como metodología.

3. **La formulación de “Una Política que inspira a la acción”: Unidos por el AGRO sumando esfuerzos y responsabilidades compartidas**
 - Unión entre instancias de gobierno
 - Unión con Cooperación Internacional
 - Alianza con diversos Actores de la Empresa Privada
 - Alianza con Academia
 - Alianza con Sector ONG

Hoja de Ruta

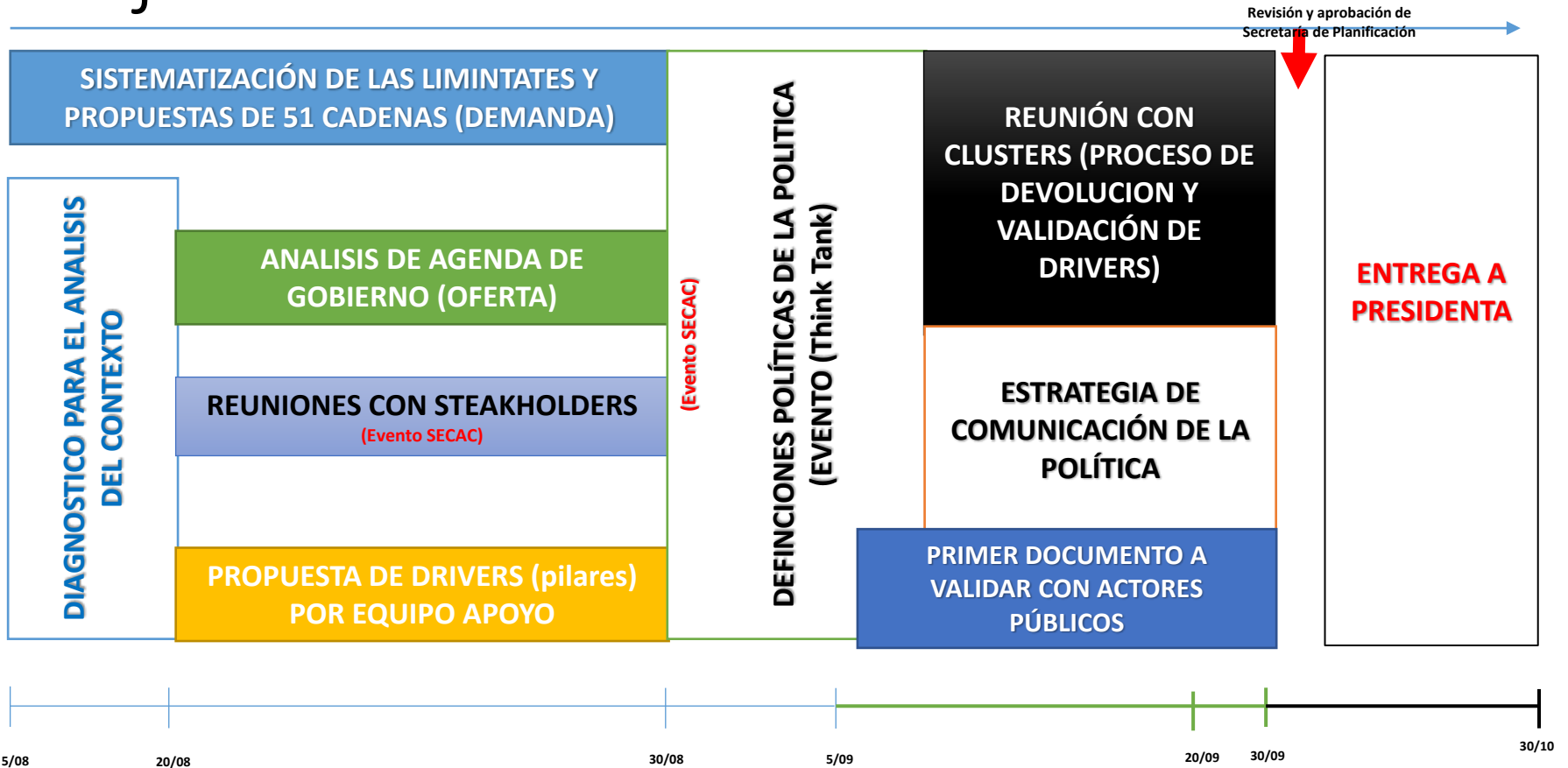

4. Proceso de formulación de la PESADR

RESUMEN PROBLEMAS Y SOLUCIONES DE RUBROS DEL SECTOR AGROALIMENTARIO DE HONDURAS

RUBRO	PROBLEMA (P)				SOLUCIONES (S)	BARRERAS	¿QUIÉNES TIENEN LAS BARRERAS DEL MERCADO?
	Código	Descripción	Causas	Efectos	Descripción	A= Acceso a Mercados, E= Económicas, Ca= Capacitación, Cu= Culturales, F= Financiamiento, I= Institucionales, Og= Organizacionales, P= Políticas, S= Sociales, T= Técnicas, L=Legales	A= Academia, Ce= Centros de Investigación, Co= Consumidores, E= Estado, P=Productores (Individuales o agremiados), S= Sector Privado, O= Otros
AGUACATE	P1	No se cubre la demanda nacional de más de 20 millones de libras/año	Falta de viveros certificados	Demanda insatisfecha	Propagar 500 mil plantas por año estableciendo nuevos viveros certificados usando material genético con trazabilidad de origen, reduciendo mortalidad de plantas en menos del 5%	T	E, P
					Registrar y certificar los viveros de DICTA y Misión Técnica de China-Taiwán los cuales poseen una capacidad para propagar +200,000 plantas/año, usando material genético con trazabilidad de origen, reduciendo mortalidad de plantas en menos del 5%	T	E,P

* A Partir de Sistematización

4. Proceso de formulación de la PESADR

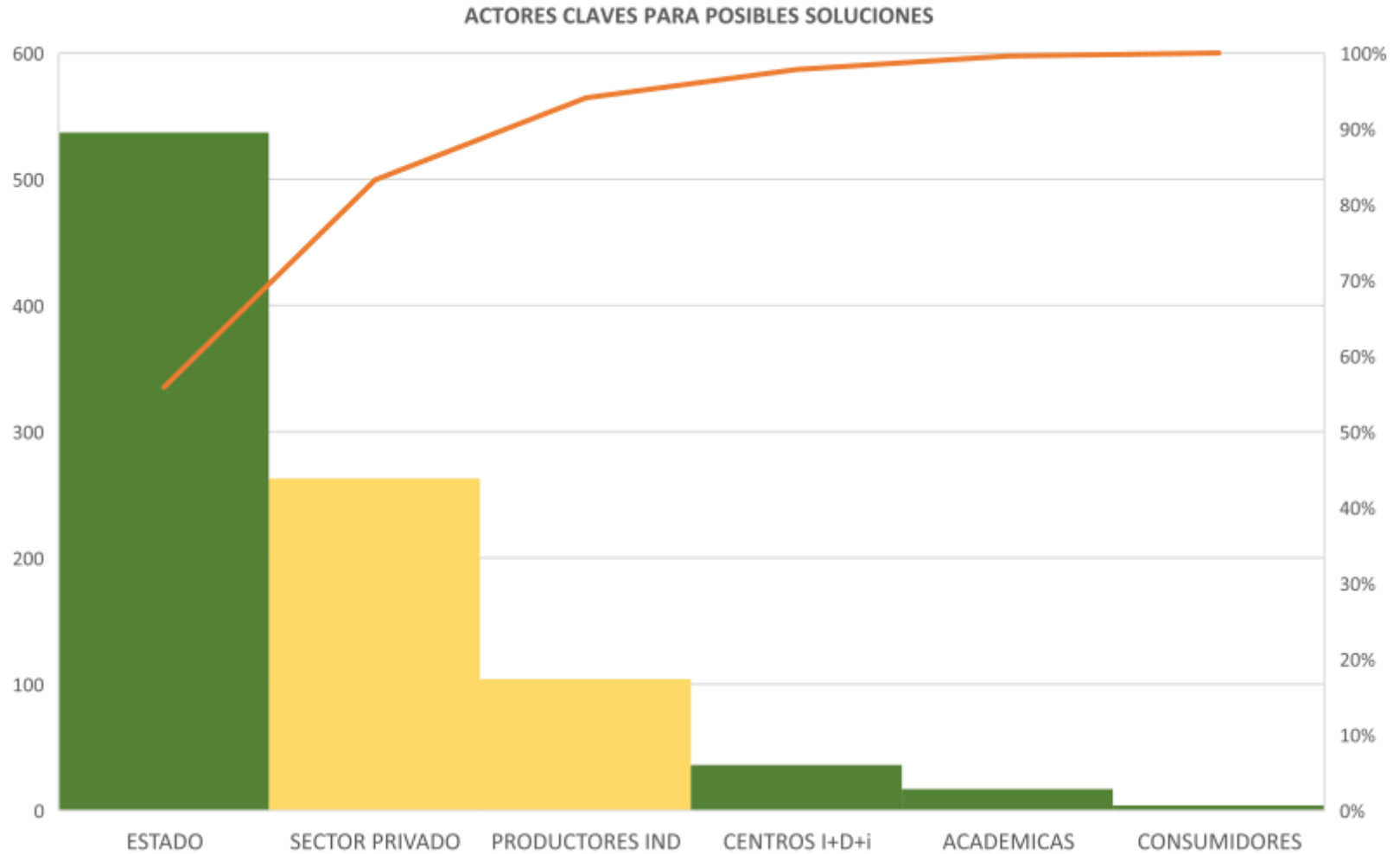

PRINCIPALES BRECHAS IDENTIFICADAS EN LAS 51 CADENAS CONSULTADAS

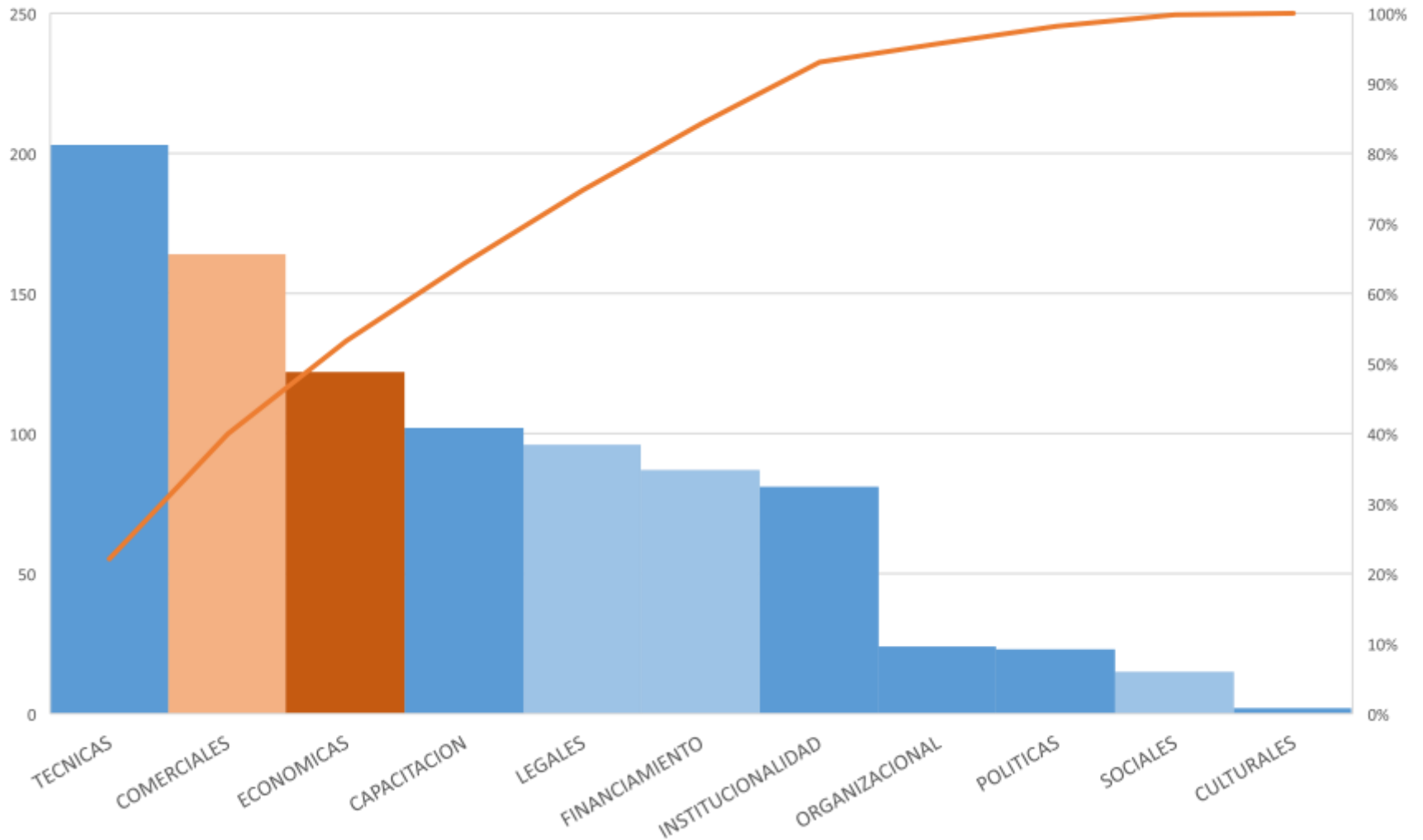

4. Proceso de formulación de la PESADR

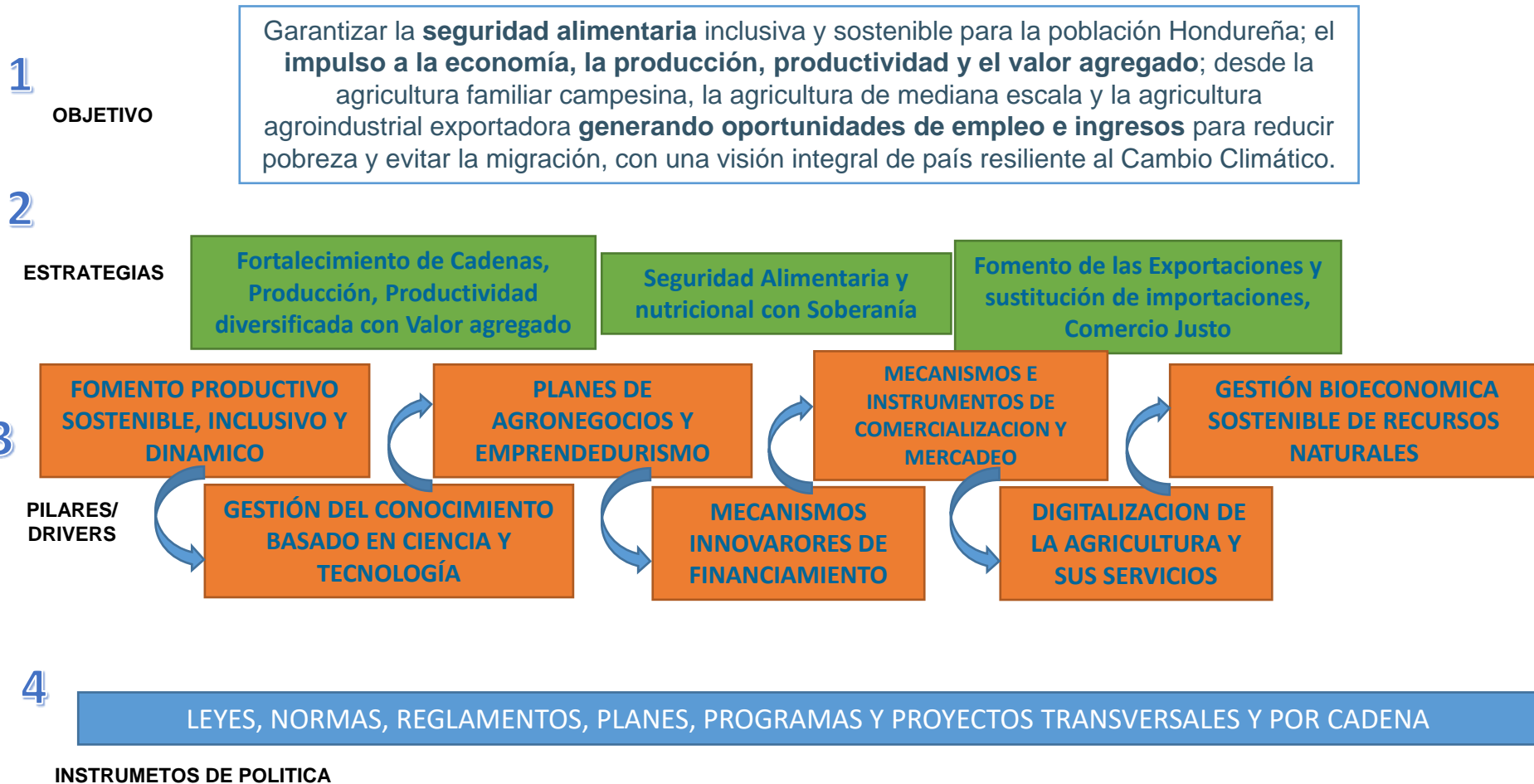

3. Puntos Finales

- No existe una política pública específica para lograr el desarrollo sostenible territorial
- Tampoco una política que aborde la importancia de la planificación urbana y el crecimiento por migración interna
- La PESAH es un intento hacia la integralidad, con enfoque de atención a rubros por cadenas, en donde agri-cultura es también agro-bio-economía
- Hay que lograr orden y articulación para multiplicar impacto
- Unidos por el Agro

